

# Tema 1º

## REQUISITOS PARA LA INSTALACIÓN

Los requisitos del sistema Windows XP o Vista son tener instalados:

Microsoft .NET Framework 3.5 SP1

Crystal Reports Basic Runtime for Visual Studio 2008

Las últimas versiones del Vista ya suelen tenerlos instalados, por lo que en estos ejemplos hablamos del Windows XP

¿Cómo se puede saber si se tienen instalados estos programas en el ordenador?

Existen varios modos de averiguarlo, uno de ellos podría ser desde la opción **Agregar o quitar programas** del sistema Windows, para llegar a esta opción, hay varias maneras una de ellas puede ser:

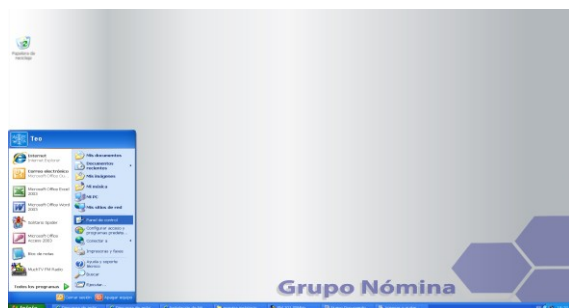

**1-1.-**Desde el Escritorio se pulsa **INICIO**, se despliega un cuadro con más opciones, se busca y elige la opción de: **PANEL DE CONTROL** y aparece la ventana de la siguiente imagen.



**1-2.-**En esta venta se elige la opción: **AGREGAR O QUITAR PROGRAMAS** Para elegir esta opción, se hace un "dobles clic" con el ratón, una vez hecho, se abrirá otra ventana y en unos segundos aparecerán los programas que se encuentran instalados, entre ellos, tienen que estar los programas que se dijeron en el inicio de la página.



**1-3.-**En el caso de no estar instalados, se tiene que instalar.

Para comenzar el proceso de instalación de estos programas se puede hacer desde la página de descargas de Microsoft, o aprovechar unos enlaces de la página [www.nominafacil.com](http://www.nominafacil.com)

Si tienen instalado el

**Microsoft .NET Framework 3.5 SP1**

(Es un programa de Microsoft)

Instale únicamente el programa desde el paso **3** de la página de descargas.

# Tema 2º

## DESCARGA DE PROGRAMAS DESDE INTERNET



**2-1.-** Se tiene que conectar a Internet (con el navegador que disponga, el del ejemplo es el Explorer) en la página [www.nominafacil.es](http://www.nominafacil.es) cuando aparezca la página se elige la opción **Descargar e instalar el programa** se pasará a otra página que es de Descargas y puesta en marcha

Para instalar la última versión de NominaFacil siga estos pasos:

- 1** Imprima y eche un ojo al manual de instalación y puesta en marcha [Podrá verlo pinchando aquí.](#)
- 2** Actualice su Windows a la última mediante Windows Update. Si usted utiliza Windows 7 este paso no es necesario. Si usa Windows XP o Windows Vista, asegúrese de que está actualizado a la última. \* Si, aún habiendo actualizado el sistema operativo, el programa no le funciona, pruebe a descargar manualmente el componente requerido Microsoft .NET Framework 3.5 SP1 [pinchando en este enlace.](#)
- 3** Descargue e instale NominaFacil (~31 MB). Verá NominaFacil con una licencia de pruebas. Si desea la licencia **Profesional**, puede [solicitar información pinchando aquí.](#)

Si tiene problemas con la instalación visite la [página de requisitos](#).

Si sigue teniendo problemas con la instalación no dude en contactar con nosotros. Puede llamarnos al número de teléfono **622065046**, enviar un correo electrónico a [info@nominafacil.com](mailto:info@nominafacil.com), o bien dejar sus datos en la [página de solicitud de información](#) para que nosotros contactemos con usted.



**2-2.-** De esta página se ha de bajar y guardar en el *Escritorio* del ordenador, dos programas, uno está en el paso **2** ***“.NET Framework 3.5 SP1”*** dependiendo de si no lo tiene ya *instalado* y el otro en el paso **3** ***“Descargue e instale NominaFacil (~31 MB)”***

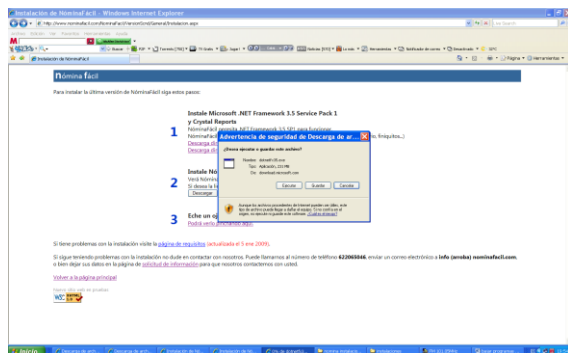

**2-3.-.NET Framework 3.5 sp1**

Pulsa en *“pinchando en este enlace”* aparece un cuadro de diálogo, que pide si queremos ***“Ejecutar- Guardar- Cancelar”***, elegimos ***“Guardar”*** y aparecerá otro cuadro, como el de la siguiente imagen, en el que en la parte superior pide.

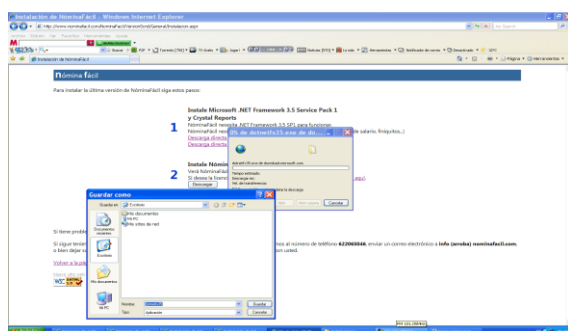

**2-4.-, Guardar en:** se le contesta el ***Escritorio*** y en la parte inferior pide **Nombre:** dejamos el que hay, **Tipo:** dejamos el que hay y se pulsa **Guardar.** Da comienzo la bajada del programa al terminar nos avisa con un mensaje que dice **descarga realizada.**

**La operación efectuada con el primer archivo, ha de repetirse con Descargue e instale NominaFacil(~31Mb). Al finalizar las bajadas se cierran los diálogos pulsando Cerrar, en cada uno de ellos.**

## Tema 3º

# COMENZAR LAS INSTALACIONES



**3-1.-**Ahora que ya se han bajado las dos instalaciones, se comienza con el dotnetfx35, por lo que se tiene que hacer un doble-clik con el ratón, sobre el icono de **dotnetfx35** después de unos segundos aparece el cuadro de diálogo de la siguiente imagen

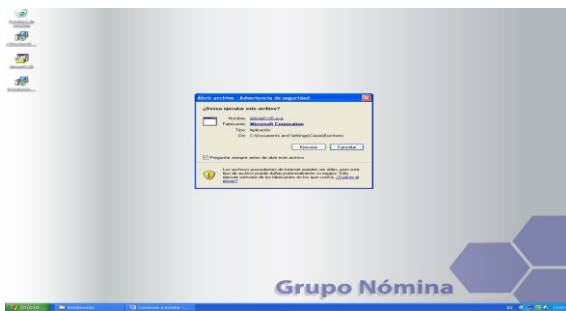

**3-2.-**Se pulsa sobre **Ejecutar**, y comienza a dar varios mensajes sobre lo que esta haciendo, hasta que aparezcan los *Términos de la licencia*

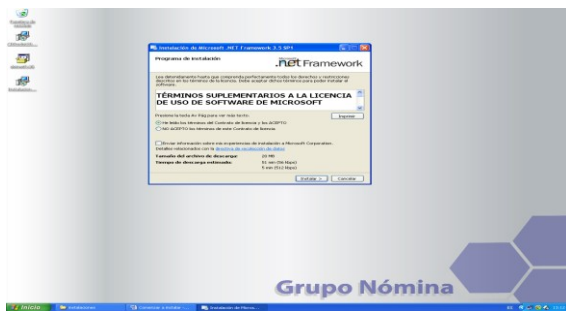

**3-3.-**Los *Términos de la licencia*, se tienen que aceptar, marcando en *He leído los términos del Contrato y los ACEPTO*.

Seguidamente se pulsa en **Instalar** y comienza a instalarse el programa.

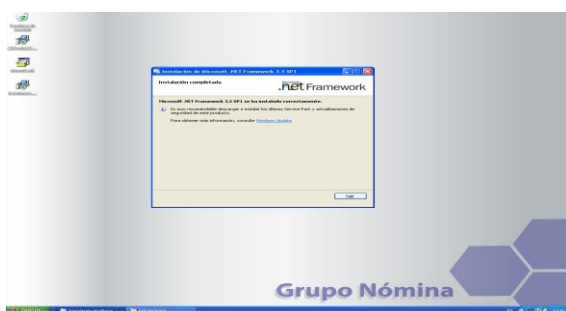

**3-4.-**El programa termina de instalarse cuando aparece el mensaje que dice *Microsoft .NET Framework 3.5 SP1 se ha instalado correctamente*, para finalizar se pulsa **Salir**, pedirá que se reinicie el ordenador.

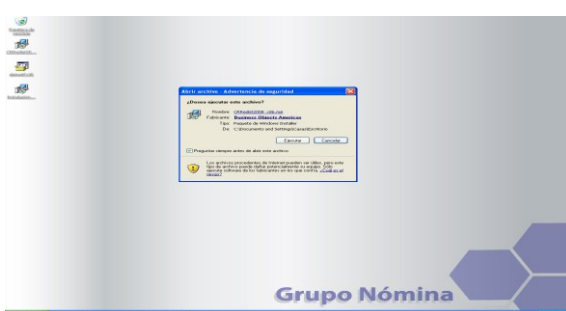

**3-5.-**Cuando el ordenador se reinicie, se continúa instalando el **CRRedist2008 x86.msi** pulsamos sobre el icono, una vez que aparece el cuadro de diálogo pulsamos **Ejecutar** y si todo funciona, unos segundos después desaparece el cuadro de diálogo y solo falta la instalación de **NominaFacil**.

# Tema 4º

## INSTALAR EL PROGRAMA DE NÓMINA

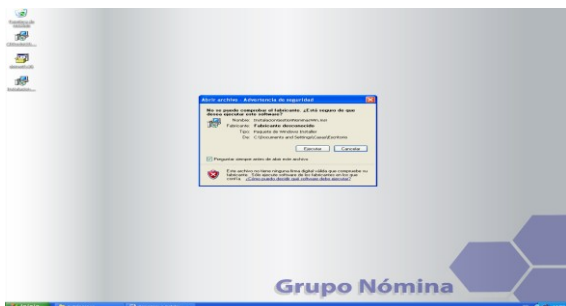

**4-1.-**Para comenzar a instalar la aplicación de **NominaFacil** se pulsa sobre el icono que se descargó de **InstalacionGestionNominasWin.msi**. Una vez pulsado el icono de *Instalación*, aparece el siguiente cuadro de diálogo y pulsamos **Ejecutar**

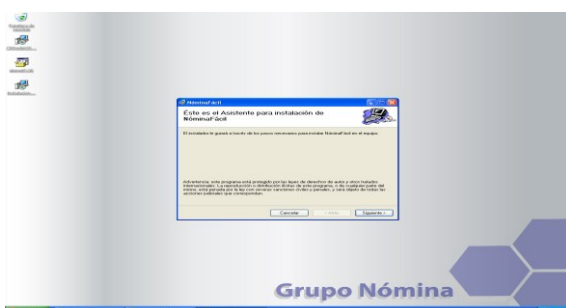

**4-2.-**En Éste es el Asistente para Instalación de NominaFacil pulsamos **Siguiente**

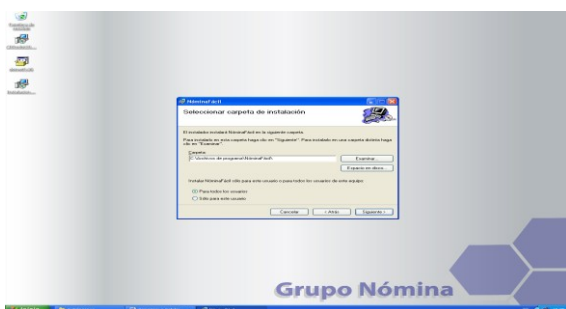

**4-3.-**En este cuadro de diálogo que pide donde queremos instalar el programa, aconsejamos que se instale donde nos propone y pulsamos **Siguiente**

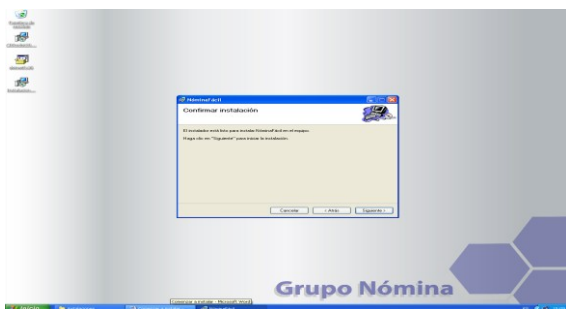

**4-4.-**En este cuadro pide que se confirme la instalación pulsando **Siguiente** una vez que se pulsado siguiente comienza la instalación de la aplicación de **NominaFacil**.

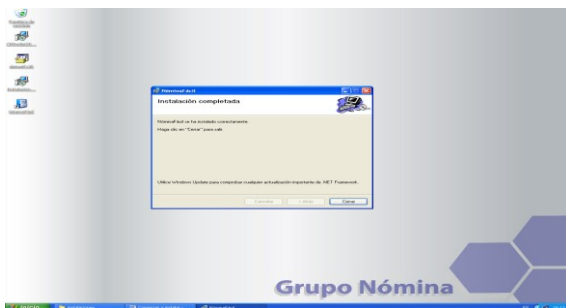

**4-5.-**La instalación termina cuando aparece el cuadro de diálogo que indica *NóminaFacil se ha instalado correctamente*, pulsar **Cerrar** y se puede ver como la instalación nos ha puesto un "Acceso directo en el escritorio" de la aplicación de **NominaFacil** que nos servirá para ejecutar el programa.

## Tema 5º

Tras terminar las instalaciones de los dos programas, sólo nos queda, poner en marcha el programa de nóminas



**5-1.-**Una vez instalado el programa de Nóminas, se ve como aparece en el *Escritorio* un acceso directo al programa de **NominaFacil**.

La primera vez que ejecutemos la aplicación, creará una base de datos nueva.

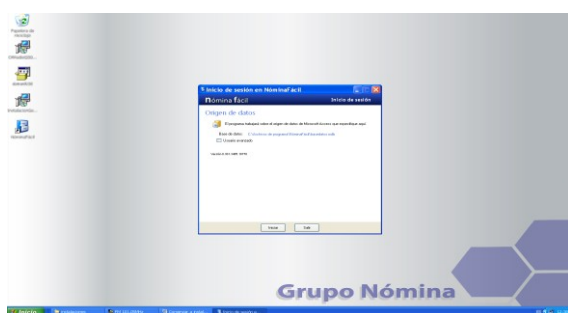

**5-2.-**Se pulsa en el icono del programa de *Nómina* el primer cuadro que aparece indica donde y el nombre de la base de datos que usará, se pulsa **Iniciar**

C:\Archivo de programa\nomin.....\...\ para terminar con el nombre de la base de datos ...\nominas.nfdb

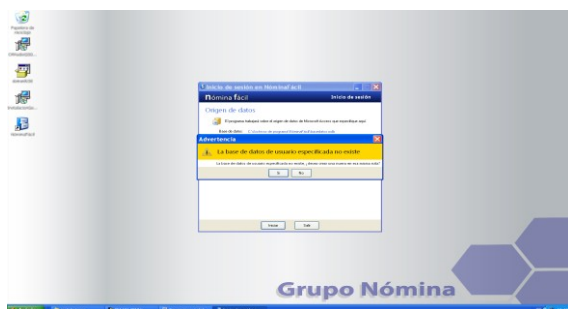

**5-3.-**Si es la primera vez, indica que no existe la base de datos que si queremos crear una, pulsamos la opción **SI** continuamos.

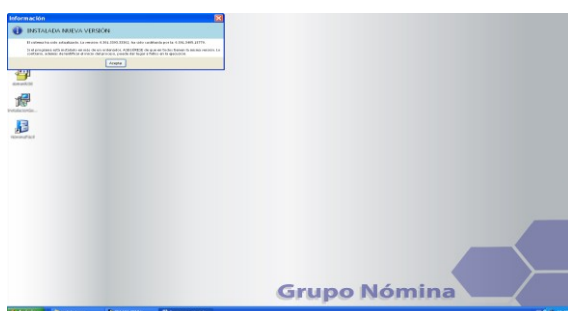

**5-4.-**Una vez finalice de crear la base de datos aparece un nuevo mensaje indicando que se ha *Instalada nueva versión* se pulsa **Aceptar** y se pasa al Menú Principal de la aplicación de **NominaFacil**

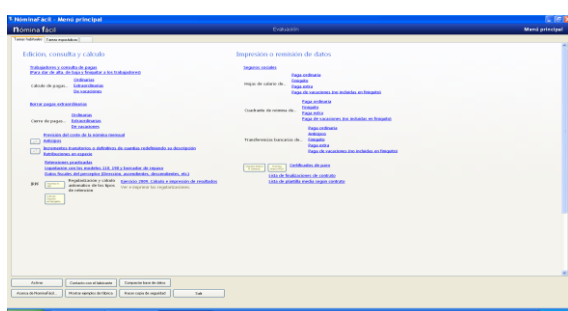

**5-5.-**Dependiendo de la resolución y tipo de letra de la pantalla que se tenga, el menú principal puede verse de varias formas, si no cabe en doble encolumnado se pondrá en uno solo, y tendremos que hacer uso de la barra de desplazamiento de la derecha